

1. MTB CC Rennen für Jedermann im Fleischer Bruchwald in Fleischer Bruchwald



2. Lauf zum MTB-CUP-Soar

27. / 28. August 2004

Ausrichter: MSC Mithras

1. Grüne Hölle CTF am 24. Juli 2005



2. MTB-CC-Rennen am 05. und 06. August 2005

Ausrichter: MSC Mithras

Grüne-Hölle-Freisen Mountain-Bike Wochenende



Am 29. und 30. Juli 2006

Sonntag: MTB-CC-Rennen
2 Lauf zum MTB-CUP-Soar

Sonntag: CTF

Ausrichter: MSC Mithras

Mountain-Bike Wochenende



24. und 29. Juli 2007

MTB-CUP SAAR-PALZ

Vorausrichter: MSC Mithras

5 Jahre GRÜNE HÖLLE FREISEN



26. und 27. Juli 2008

MTB-CUP SAAR-PALZ

Vorausrichter: MSC Mithras

MTB Radsportwochenende 03. und 04. Juli 2010



Sonderwertung für Fahrer aus der Gemeinde Freisen

www.MTB-FREISEN.de

20 JAHRE



BLUTGRUPPE KETTENFEST

14.-15. SEPT. 24

MTB XC RACE

MTB TOURENFAHRT CTF

BAUHAUS MTB Saarlandliga

Grüne Hölle Freisen



MTB Radsport-Wochenende am 03. und 04. 09. 2011

MTB-CUP SAAR-PALZ

4. Grüne Hölle Freisen

Sonntag, 14.09.: Country Touren Fahrt

Sonntag, 15.09.: 2x MTB Race mit Kinderrennen

10 YEARS FETTER



www.mtb-freisen.de

Grüne Hölle Freisen



GRÜNE HÖLLE FREISEN



HÖLLENHUND

RENNEN UND CTF 2016

9.-10. Sept 17

Mtba Rennen CTF



BEWEGUNG FÜR LUCA

KEEP CALM AND GO GREEN HELL



8 UND 9 SEPTEMBER 2018

MTB RENNEN + CTF

14. & 15. 9. 2019



GRÜNER: HÄRTER: FURIOSER:

5.-6. Sept 2020

Mtba Rennen CTF



WARTSTÄTTEN

GRÜNE HÖLLE FREISEN



JUMP OUT OF HELL TOUR 2021

11. UND 12. SEPTEMBER

GRÜNE HÖLLE FREISEN



JUMP OUT OF HELL

RACE + TOUR 2022

10. - 11. SEPTEMBER

HELLGREEN

MTB ROCKENENDE

5.-10. SEPTEMBER 2022

100 JAHRE RADSPORT IN FREISEN

MTB RACE + TOUR





Ihr Sparkassen-Girokonto

Unsere Vielfalt an Kontomodellen passt zu Ihrem Leben – ob online, mobil, per App, in der Filiale, am Geldautomaten.

Passende Leistungen, passender Service: flexibel, sicher, vertrauensvoll.

kskwnd.de

Weil's um mehr als Geld geht.



**Kreissparkasse
St. Wendel**

Grußwort

Gemeinsam haben wir Berge erklommen, im wörtlichen und im übertragenen Sinne, und haben viele Herausforderungen gemeistert. Mit viel Ehrgeiz und Durchhalte-vermögen habt ihr immer wieder bewiesen, dass Radfahren mehr ist als nur ein Hobby. Es ist ein Lebensgefühl, das viele Menschen verbindet, antreibt und immer wieder zusammenführt. Radsportbegeisterter begann, hat sich zu einem festen Bestandteil in unserer Gemeinde entwickelt.



Gemeinsam haben wir Berge erklommen, im wörtlichen und im übertragenen Sinne, und haben viele Herausforderungen gemeistert. Mit viel Ehrgeiz und Durchhalte-vermögen habt ihr immer wieder bewiesen, dass radfahren mehr ist als nur ein Hobby. Es ist ein Lebensgefühl, das viele Menschen verbindet, antreibt und immer wieder zusammenführt. Radsportbegeisterter begann, hat sich zu einem festen Bestandteil in unserer Gemeinde entwickelt.

Ein besonderer Dank gilt heute allen, die den Verein über die Jahre hinweg unterstützt haben – sei es als aktive Mitgliederinnen und Mitglieder, als engagierte Helferinnen und Helfer bei den Veranstaltungen oder als treue Fans am Streckenrand. Ohne Euch wäre diese Erfolgsgeschichte nicht möglich gewesen. Euer unermüdlicher Einsatz und eure Unterstützung sind für den Erfolg des Vereins unverzichtbar.

Ich wünsche allen Gästen sichere und aufregende Fahrten bei den Rennen am Samstag oder bei der CTF am Sonntag. Ob ihr eine persönliche Bestzeit anstrebt oder einfach nur Spaß haben wollt, ihr seid alle Gewinner. Vergesst nicht, die Landschaft zu genießen, die Atmosphäre einzufangen und die Gemeinschaft zu spüren, die uns alle hier zusammengebracht hat.

In diesem Sinne: Auf die nächsten 20 Jahre Grüne Hölle Freisen und viel Spaß bei der Jubiläumsfeier!

Mit sportlichen Grüßen,

Karl-Josef Scheer
Bürgermeister der Gemeinde Freisen

Bei uns läuft die Ware
nicht vom Band -

wir schaffen noch
mit Herz und Hand!

Bäckerei &



SCHEER

Konditorei

**Oberkircherstraße 26
66629 Haupersweiler
Tel: (0 68 55) 2 66**

Vorwort Uwe

2004 bis 2024. 20 Jahre Grüne Hölle Freisen

Vor ein paar Wochen bat ich Wolfgang Alles, ob er mit mir ein paar Erinnerungen zur Anfangszeit unserer Veranstaltung, der „Grünen Hölle Freisen“ teilen möchte.

Wolfgang, Vorgänger von Bürgermeister Karl-Josef Scheer, hat direkt zugesagt und mir eine paar Tage später seine Erinnerungen auf meine Fragen per Mail gesendet. Diese findet ihr am Ende dieses Heftes. Ein Heft das wir jetzt auch schon mit der 20. Auflage erstellen.

Schon immer hat der Bürgermeister der Gemeinde Freisen mit einem Grußwort dieses Heft eröffnet, seit 2013 lesen wir das Grußwort von Bürgermeister Karl-Josef Scheer.

Die Bürgermeister waren es, auf die wir immer zählen durften. Wir wurden immer mit offenem Ohr empfangen und man hat uns immer mit Rat und Tat unterstützt.

Gleiches können wir von den Mitarbeitern des Rathauses und dem Bauhof behaupten.

In diesem Heft findet ihr zum Großteil Partner, Sponsoren und Unterstützer die ebenfalls schon seit 20 Jahren treu an unserer Seite stehen.

Wir blicken aber auch mit vielen Bildern zurück auf 20 Jahre „Grüne Hölle Freisen“.

Alle Bilder die ich in meinem Archiv fand, konnte ich mit Erinnerungen und Storys verknüpfen.

Kinder wurden erwachsen, studieren und oder sind sogar schon verheiratet. Freunde die leider nicht mehr unter uns weilen.

Helfer die sich anders orientiert haben, aber auch sehr viele die noch heute mit Leib und Seele echte Höllenhunde sind.

Alte Freunde die immer noch an meiner Seite stehen. Neue Bekannte, die durch diese Veranstaltung zu echten, sehr guten Freunden wurden.

20 Jahre in und mit unserer Hölle, sehr viel erlebt, viel gekämpft, viel gelitten, viel gelacht und natürlich auch sehr viel gefeiert.

Für mich wird es ganz sicher nicht weitere 20 Jahre „Grüne Hölle Freisen“ in dieser Funktion geben.

Aber wenn meine Idee, Radsport in Freisen mit dem Namen „Grüne Hölle Freisen“ weiter überlebt, wäre ich sehr glücklich.

Ich verwende zum Schluss gerne den Spruch von Thomas D., „Leider geil“.

Leider geil, dass es uns noch immer gibt.

Leider geil, dass wir nun 20 Jahre feiern dürfen.

Leider geil, weil Leider geil...

Uwe

Sportleiter des MSC Mithras e.V. und Höllenhund mit der DNA „Grüne Hölle Freisen“

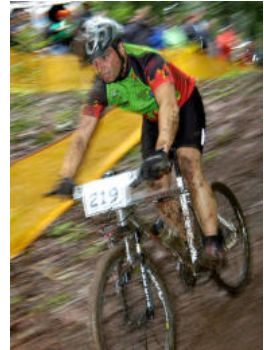

2004, erste GHF in der „Fuchsröhre“

Bierstraße



Getränkemärkte

- o Getränke - Groß- und Einzelhandel
- o Partyzubehör

KARLSBERG  **URPILS**

- o in Freisen, Bahnhofstraße 37
Tel. 06855-996030

www.die-bierstrasse.de

Inhaber Alexander Linz
Handy: 01726616030

Vorwort Snison

GHF 2004 – 2024

...oder die Reise von R.E.M zu Slayer

...über Musik lässt sich bekannterweise nicht streiten,

und zugegeben war 2004 rückblickend ein

hervorragendes Rockjahr mit geilen Bands und Songs

– nur wurden allzuoft die falschen gehört ☺



In der Zeit von Lycra und Styroporhelmen, 26", 160er Vorbauten und V-Brakes haben wir unsere ersten Veranstaltungen "gerockt". Federgabeln gab es gar nicht oder hatten vielmehr die Funktion "cool auszusehen".

Damals höllig steile Abfahrten, die jedem Fahrer einen Adrenalinkick verschaffte und jeden Zuschauer in frenetischen Jubel versetzte (wenn der denn nicht mit dem Arsch den Hang runtergerutscht ist), entlockt heute keinem unserer Kids nur den Ansatz eines Lächelns aus den Mundwinkeln.

CTF's waren aus heutiger Sicht wohl eher als langweilig einzustufen – man battelte sich gegenseitig mit Kilometern und Höhenmetern.

Erste Versuche von Balladen auf Heavy-Metal umzusatteln, scheiterten am damaligen Stand der Fahrräder (bewusst Fahrräder – und nicht Bikes - geschrieben) und an den Fahrern, die mit den heavy-rockigen, steilen Abschnitten einfach überfordert waren und bestenfalls mit Blessuren an Rad und Körper wieder zurückkamen – wenn sie denn nicht mit KTW oder Hubschrauber ins Krankenhaus transportiert werden mussten.

Erst mit 100er Gabeln und Fullys konnten die ersten Trails gerockt werden.

Und so, wie die Bikes traillastiger gebaut werden und sich auch die E-Fullys mit ordentlich Federweg (und hoffentlich auch Akku) etabliert haben, haben sich auch unsere Strecken verändert: Mehr Trails – mehr Spaß - weniger Höhenmeter, weniger Kilometer!

2024 halten wir nun eine Strecke mit einem Hammer Trash-, Punk-, und Heavy-Metal Anteil für euch bereit, die Weit und Breit seines Gleichen sucht – und nahezu no ballads!

..."Another turning point, a fork stuck in the road - Time grabs you by the wrist, directs you where to go - So make the best of this test, and don't ask why - It's not a Question, but a lesson learned in time, It's something unpredictable,

but in the End, it's right"... (aus "Good Riddance", Green Day)

..."i know i had the time of my life!" (frei nach Snison)

Zum Abschied dann doch 'ne Ballade mit Gänsehautfaktor, passt irgendwie, finde ich.

Alles hat seine Zeit – CU in Hell – und schwört mir...

...no ballads, Never!

Snison

Frank Becker

TV-HIFI-SAT&Service

Kundendienst • Meisterservice

Georg-Friedrich-Händler-Str. 6
66629 Oberkirchen



Tel. 0 68 55 / 70 50
info@tvbecker.de
www.tvbecker.de



Markenprofi

Für alle, die mehr wollen.

Vorwort Thomas



20 – 10 – 50

Nicht meine Körpermaße – kein neuer Song der Sportfreunde Stiller
– kein neues Album von Van Halen – 2024 ist ein echtes Jubeljahr!

20 Jahre GHF

Für mich eigentlich unvorstellbar, dass Uwe, Michael und Andreas mitsamt deren Familien dieses Tempo bereits schon so lange durchhalten. Ich bin erst später hinzugestoßen – so richtig wohl ab 2014 – vorher durfte ich mich 2 Jahre als Prospect beweisen, musste mir das Vertrauen und die Freundschaft der drei hart erschippen und errechneln. Obwohl, wenn ich näher drüber nachdenke, hat es von Anfang gepasst – quasi wie A**** auf Eimer - unser Verein hat ganz großartige, nette – einfach total liebe Menschen – ich trinke „Auf gute Freunde“.

10 Jahre GHF Jugend

2014 durfte ich mein erstes Grußwort im Veranstaltungsheft schreiben – „Die Teufel kommen in die Hölle – die Red Devils starten als Grüne Hölle Freisen Junior Team in die neue Saison. Der vereinsseitige MTB-Sport ist in der Gemeinde ab sofort unter einem Dach organisiert – die Höllenhunde haben Welpen.“

50 Jahre – ab jetzt Senioren3

„The Scarecrow“ von Avantasia – eine meiner Lieblingshymnen überhaupt - auch schon etwas in die Jahre gekommen, aber immer noch leider geil. Der wahre Klassiker, wenn wir uns mit den Rädern Buwe an Vatertag später abends in den Armen liegen und sowas von textsicher lauthals mitgrölen – wir atmen Gemüse ein – no ballads – you know!?

Rise to fame – Time will come - Make your claim – Time has come

Frei übersetzt – wenn es am schönsten ist, soll man aufhören.

For the crow to fly way.

Ob ich mich wie die Krähe aus dem Staub mache?

Nee – kommt nicht in die Tüte – da singe ich lieber genau so schlecht wie Franz Beckenbauer – „Gute Freunde kann niemand trennen“.

Ride on...Thomas





Meisterchip

Ihr Spezialist für professionelle Zeitnahme und Veranstaltungsbetreuung

Vertrauen Sie den Profis

Meisterchip | Postfach 5103 | 66693 Mettlach

Kontakt +49 6865 93830 | info@meisterchip.de

Wissenswertes über unsere Grüne-Hölle-CTF

Der längste Sektor: Unglaublich, aber alleine der Sektor Start – Ende Füsselberg hat auf 11 Kilometer Länge einen Trailanteil von 8 Kilometer was einem Anteil von 72% entspricht.

Wieviele Trailabschnitte gibt's? Wir haben 28 Trails kartographiert

Insgesamt kommen wir bei der:

Traillight (44,5 KM maximal): auf 23 Kilometer Trails und Trailpfade (breitere aber mit nur einer Spur befahrene Wege mit Trailcharakter), Wiese und Schotter nicht berücksichtigt was einem prozentuellen Anteil von knapp 52 % entspricht. Ununterbrochen wäre das eine Strecke von Freisen bis Ottweiler

Trailtour (51 KM max.): 26,3 Kilometer Trails, knapp 52% Anteil

Grüne Hölle Tour (61 KM max.): 27 Kilometer, 44,5%

Die längsten Trails:

Der längste Trailabschnitt sind die Basbachtrails, nur getrennt durch eine Wegquerung und einen Rückegassetrail und haben eine Länge von 2500 Meter

gefolgt vom Edelsteindorado-Trail mit 2100 Meter, zählt man den schönen Trailpfad mit, wäre er unser längster Abschnitt mit 2700 Meter.

der Steinmännchentrail – durch Laubwald, kommt mit einem kurzen Trailpfadabschnitt auf 2200 Meter

der Geisentrail kommt mit Trailpfaden ebenso auf 2200 Meter – eine Verlängerung ist bereits besprochen

Der schönste Trail: Da streiten sich die Trailexperten: Mein Fav.? mit Motor: Steinmännchen-, Ohne, der Geisentrail – Jäger- ist aber auch Geil und...

Der anspruchsvollste Trail: Eindeutig der Hörmann Down- und dann Uphill. Knapp gefolgt vom Geisentrail.

Aktuell sind unsere Strecken leider wieder etwas länger geworden, denn wir mussten einige Abschnitte ändern – mancherorts ist durch die hohe Starterzahl die Gefahr an den Abbiegungen durch andere Verkehrsteilnehmer zu groß geworden.

Die meisten Starter: hatten wir 2023 mit ca. 850 inkl. Vereinsfahrer und Sternfahrer.

Die Familientour ist seit letztem Jahr endlich für Anhänger geeignet. Und zudem deutlich weniger anstrengend für Kids und Familie!

Die trailfreie CTF-Tour durchaus auch seine Anhänger hat – die Starterzahlen beweisen es. Zudem ist sie wirklich trailfrei – wer aber mal einen Trail ausprobieren möchte – auf der Strecke habt ihr auch Gelegenheit auf eine Trailstrecke zu wechseln (gelbe Farbe) – und umgekehrt, sind euch die Trails zu heftig, wechselt auf die trailfreien Strecken (Orange Farbe)

Und zuletzt: Vielen Dank an alle Förster die uns immer bei unseren Anliegen unterstützt haben, und auch an die LUA, die uns immer fair behandelt und ab und an auch für uns ein Auge zuge drückt haben. Und natürlich an die Gemeinde, Straßenverkehrsverwaltung, Polizei... nochmals Vielen Dank!

Sni

MIB

Müller Baustoffe

Alles Gute

für's Bauen

Baustoffring



Die Händler vom Fach

66629 Freisen Tel. (06855) 99770

**Baustoff
Union**

Wissenswertes über unsere Grüne-Hölle-CTF

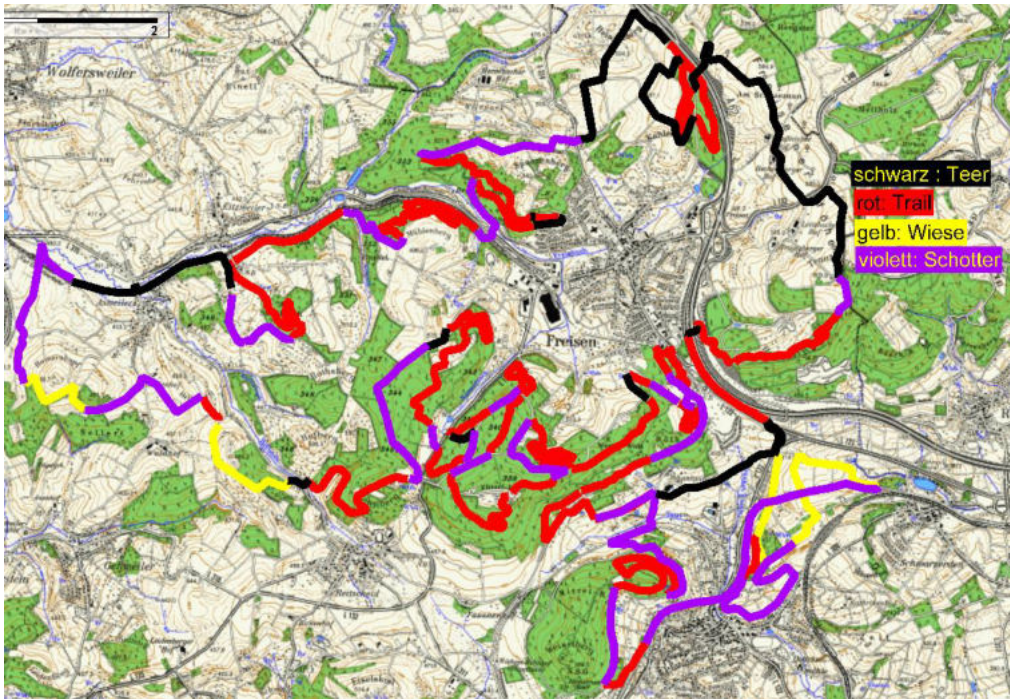

Name	Streckenabschnitt/Länge						
	Teer	Schotter	Acker-Forstweg/Wiese	Trailpfade	Trails		
Start-Füßel		340	620		280	1100	
Füßelberg-Geisenrech		150	2050		450	6250	
Geisenrech-Asweiler		1000	1700	2500	1100	3250	1500
Asweiler-Mühle		1650	150	800		600	3100
Mühle-L314		100	600	1400		50	2300
L314-Freisener Kreuz		3100		400			2800
Kreuz-Abzweig Sportplatz		3400	100	400			1300
TRAILLIGHT:	9740	5220	5500	1100	4630	18350	
Abzweig-Schilderwald		350					1000
Schilderwald-Ziel		1050	1500	300		1000	1350
Trailtour	11140	6720	5800	1100	5630	20700	
Schilderwald-Tunnel			3000	600	1900	100	450
Tunnel-Johanneshof		300	4150	1200	200	650	500
Johanneshof-Ziel			950	300		1000	1350
Grüne Hölle Tour	10040	13320	7600	3200	6380	20650	

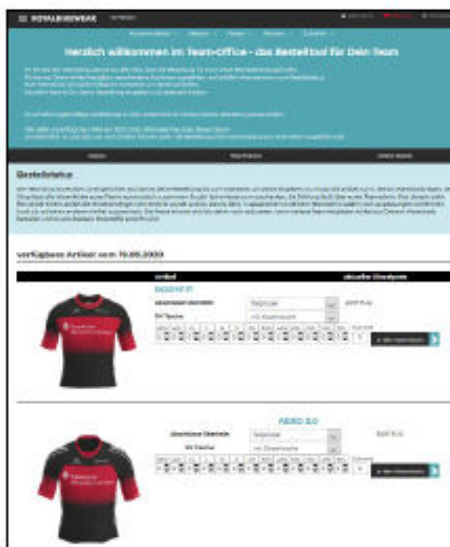

Organisiert die Bestellung Eurer Teambekleidung online

- Online-Shop mit eigener Subdomain (teamname.royalbikewear.de)
- 3-D Ansichten der Artikel in Eurem Design im Teamshop
- Übersichtliches Backend mit zahlreichen Kommunikations- und Exportfunktionen für den Teamadmin
- Verschiedene Preismodelle für die Besteller möglich
- Vorverpacken und Einzelversand für jedes Teammitglied gegen Aufpreis möglich

Eure Vorteile

- Zeitersparnis beim Einsammeln der Teambestellung
- Transparente Deadlines, keine Übertragungsfehler
- Jederzeit Übersicht über die Gesamtmengen und die Bestellungen der einzelnen Teammitglieder
- Faire Produktion in Europa



Impressionen Hellerberg



VP Badezimmer



VP während Corona 2021



VP Strand



VP Wacken



VP Weihnacht



VP Wohnzimmer



**Sankt
Wendeler
Land**
Touristik & Freizeit

KUL TUR & NA TUR

IM SANKT
WENDELER
LAND

Touristik & Freizeit

Sankt Wendeler Land

Am Seehafen 1

66625 Nohfelden-Bosen

T +49 6851 801-8000

tourist-info@bostalsee.de

sankt-wendeler-land.de

Kinder- und Jugendarbeit 2023/2024

Zum Überbrücken der Saisonpause blieben die Räder im November 2023 ausnahmsweise mal zu Hause und wir waren bouldern in Bexbach im Boulder Olymp. Ca. 30 Kids, Jugendliche und einige Eltern sammelten erste Klettererfahrung (ohne Seil und Gurt in „Absprunghöhe“). Die Kids und Eltern hatten einen riesen Spaß und konnten sich richtig auspowern. Damit die „Akkus“ ständig gefüllt werden konnten, hat die gute Seele des Vereins, Sabine, mal wieder für eine standesgemäße Verpflegung gesorgt. In den Pausen wurde viel gequatscht, gelacht, Tischkicker gespielt. Es war ein sehr schöner Tag mit vielen neuen Eindrücken. Zum Jahresabschluss 2023 ließ es sich unser Juppolaus nicht nehmen im Dezember eine Nikolausfeier auf dem Rathausplatz und eine kleine Bescherung für die Kids zu organisieren. Beginn des neuen Jahres 2024 startete dann auch unser Hallentraining und kurz darauf auch die fast schon traditionelle GHF-Schnitzeljagd. Absolut jeder durfte teilnehmen und das sogar kostenlos. Von jung bis alt, ob Vereinsmitglied oder nicht, es gab keinerlei Einschränkungen. Bei der GHF-Schnitzeljagd wurden regelmäßig Aufgaben und Fotos von markanten Orten über unsere Internetseite veröffentlicht. Die Aufgaben mussten gelöst werden, um die Orte zu finden und mit dem Rad anzufahren. Als Beweis musste ein Selfie auf der entsprechenden Webseite hochgeladen werden. Unterstützt durch das Ministerium für Umwelt und Verbraucherschutz Saarland konnten hochwertige Preise für die zahlreichen „Finisher“ organisiert werden. Mit insgesamt 90 Teilnehmerinnen und Teilnehmer im Alter von 6-74 Jahren konnten wir einen neuen Teilnehmerrekord verzeichnen! Unser Maskottchen „Höllenhund Jupp“ ist natürlich höchstpersönlich aus der Hölle empor gestiegen, um die tollen Leistungen zu ehren. Als Preise wurden u.a. eine Geldwertkarte im Wert von 24€ für das Weiselbergbad Freisen, eine GHF-Tasse sowie ein Multifunktionssporhandtuch und Süßigkeiten verliehen.

Ende April waren wir im Rahmen unseres Vereinsausflugs zu Gast in der Jugendbildungswerkstatt in Kell am See. Auch wenn der April dem Wetter den Stempel aufgedrückt hat, so gab es am durch die Bank nur glückliche und zufriedene Höllenhunde. Von Klettern über verschiedene Spiele und Radtouren bis hin zum Bogenschießen wurde ein umfangreiches Programm geboten.

Durch das ehrenamtliche Engagement unserer Trainer konnten wir auch in diesem Jahr den Trainingsbetrieb über die Ferien und die ganze Saison aufrechterhalten. Viele neue Höllenhunde haben zu uns gefunden, was uns sehr freut!

Auch in 2024 gab es wieder eine Kooperation mit dem Jugendbüro Freisen und der neuen Jugendbeauftragten, Justine Hautz. Im Rahmen eines sehr umfangreichen Sommerferienprogramms konnten interessierte Jugendliche an einem Nachmittag unser Hölldrom kennenlernen. Unter Anleitung unserer Trainer wurde das Hölldrom erkundet und man tastete

sich langsam an die anspruchsvollen Abfahrten heran. Eine kleine Verpflegung durfte dabei natürlich nicht fehlen.



30 Jahre gut beraten.



Subdirektor

Frank Müller

Bahnhofstr. 14

66629 Freisen

Tel 06835 1664

fra.mueller@ergo.de

fra--mueller.ergo.de



Glückwunsch
für 20 Jahre
CHF

ERGO

Einfach, weil's wichtig ist.

Bauhaus MTB Saarlandliga 2023

Wenn das keine Motivation war in die neue Saison zu starten! Die Grüne Hölle Freisen gewinnt die Mannschaftswertung bei der Bauhaus MTB Saarlandliga 2023 und setzt sich an die Spitze von 17 Teams. Bei der Rennserie gingen 25 Höllenhunde im Alter von 5 bis 56 Jahren in insgesamt 8 Rennen an den Start, um Punkte und Erfolge für das Team zu sammeln. Bei einer feierlichen Abschlussveranstaltung wurden diese tolle Teamleistung aber auch die Einzelleistungen geehrt. Außerdem durften wir den Wanderpokal in Empfang nehmen und sind top motiviert diesen auch nach der Saison 2024 zu behalten.





Die ADAC Mitgliedschaft. Heute beantragt. Ab morgen geschützt.*

Schon ab 54 Euro/Jahr.



Jetzt Mitglied werden:



-  Auf [adac.de](https://www.adac.de)
-  Telefonisch unter 0681 6870 00
(Mo. - Fr.: 8.30 - 17 Uhr)
-  Persönlich beim ADAC vor Ort

ADAC

* Gültig für alle ADAC Mitgliedschaftsanträge mit Bankeinzug,
die nicht als Brief zum ADAC befördert werden.

Impressionen Truck der Ahnungslosen



STEFAN KELLER



- *Stuck*
- *Putz*
- *Trockenausbau*
- *Vollwärmeschutz*
- *Anstrich*

***Gewerbegebiet Zennwies
66629 Freisen
Tel.: 06855 / 99 62 22***

Erlebnisbericht

Gut vorbereitet und voller Motivation ging es am 26.08.2023 ab St. Wendel/Schlossplatz mit dem Rennrad über 8 Etappen bis nach Italien an die nördliche Adria.

8 Rennradfahrer + 1 Begleitfahrzeug machten sich über die Pässe (z.B. Brünig, Grimsel, Furka, Oberalp, Lukmanier) auf die Alpenüberquerung:

Deutschland-Frankreich-Schweiz-Italien (die detaillierten Etappen, sowie Routen können gerne bei Stefan Wommer erfragt werden bzw. über die Social-Media-Kanäle FaceBook + Instagram (girosaaradria) abgerufen werden).

Auf der ersten Etappe hatten wir noch nette Begleitung teilweise von Ersttättern, die schon beim 1. SaaRADria dabei waren.

Es war ein Fest - Tolle Truppe - Tolle Erfahrungen - Tolle Eindrücke > Fazit: leider geil!

Und deshalb sind wir für 2025 schon in Planung für eine Version 3.0, die uns dieses Mal über Österreich führen wird.

Dazu wird es dann in den o.g. Kanälen mehr Informationen geben

Ein großer Dank an unsere Unterstützer von wheelsports Weselberg und 2exercise (Dominik Schammne), sowie Jochen Martin von Auto Martin/Zettl für die Bereitstellung des Begleitfahrzeuges, als auch wecycle, St. Wendel sowie Hotel San Giorgio Savoia.

Stefan Wommer



Wir transportieren Vertrauen ...

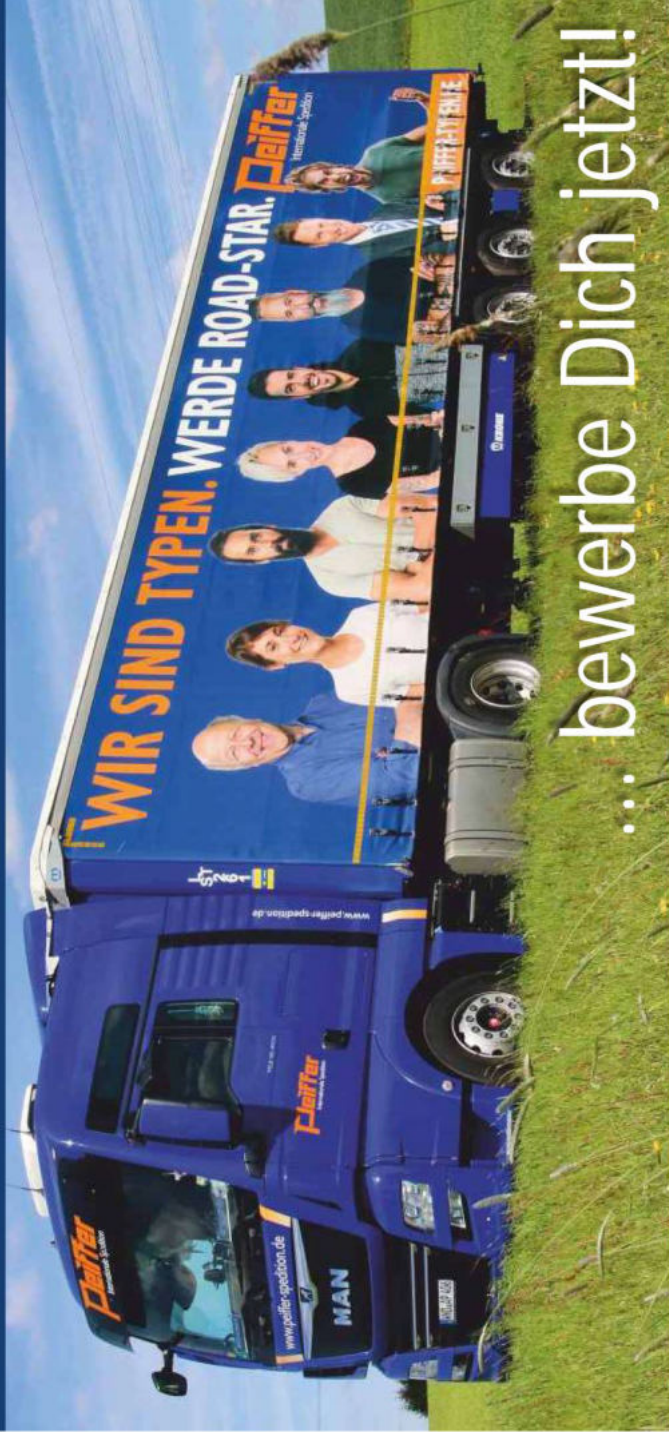

... bewerbe Dich jetzt!

GHF-Rennrad-Sparte

„Zwischendurch“ hat sich auch eine Rennradgruppe formiert; Diese trifft sich nach Absprache an definierten Punkten, von wo es dann in verschiedene Himmelsrichtungen geht, sei es Richtung Landesinnere oder auch über unsere Grenzen hinweg in Richtung Rheinland-Pfalz, wo auch diverse Steigungen auf uns warten und der Autoverkehr entsprechend „entspannter“ ist.

Teilnehmer von Jung bis Alt sind hier am Start und zwischendurch wird natürlich auch bei den einschlägigen „Verpflegungsstellen“ eingekehrt, um entsprechende Stärkungen zu sich zu nehmen.

Stefan Wommer

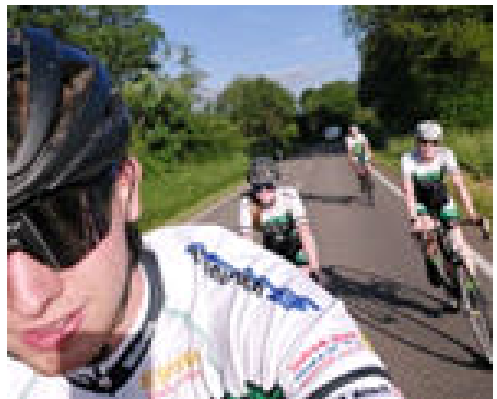



Energiesparhäuser in Holzrahmenbau
Zimmerarbeiten

Energie-Haus GeEiT



Bernd Litz

Bedachungen - Zimmerarbeiten

Wolfersweiler - 9 23 46



Energiesparhäuser im Holzrahmenbau

Unser Meisterbetrieb fertigt Ihr Eigenheim ganz individuell nach Ihren Wünschen und Vorstellungen.

Bedachungen / Zimmerarbeiten

- Dachgeschossausbau
- Dachflächenfenster
- Garagen und Carports
- Energieberatung



www.bedachungen-litz.de

Klapp am Ring

Klapp am Ring 2024 – Höchstleistungen und Rekorde am laufenden Band

Die meisten Überholmanöver

Mit der Fegefeuerwehr auf Reisen zu gehen ist eigentlich schon spannend genug. Dieses Jahr haben wir bei Hin- und Rückfahrt zum/vom Ring sage und schreibe 4 LKWs und einen PKW mit Anhänger überholt. Das gab's noch nie. Zudem haben wir den langen Anstieg auf der A1 bei Hasborn mit einer Rekordhöchstgeschwindigkeit von 57 Km/h geschafft.

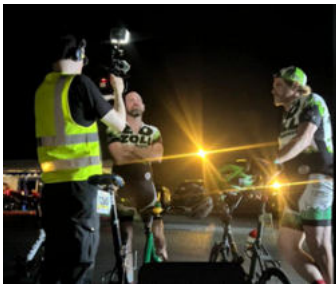

Die meisten Interviews

3 Tage mit Kamera begleitet - immer wieder die gleichen Fragen beantwortet, zig mal das Verlassen des Zelts mitsamt Wegfahren gedreht. So oft den Helm an- und ausgezogen haben wir noch nie und das ewige und aufs Klappie steigen gab extra Muskelkater – der SWR macht ne Reportage von Rad am Ring und wir sind ein Teil davon – sind wir mal gespannt, ob und was dabei rauskommt...

Die meisten Schritte

Klappes Hunt hat es innerhalb von 2 Nordschleifenrunden geschafft – seine Uhr hat über 10.000 angezeigt – bei einem Rennradrennen – Respekt!



Der längste Abbau

Ach wie war das herrlich, bei einem Bierchen den anderen bei deren Abbauehktik zuzuschauen, nur damit sie sich in die elend lange Ausfahrts-schlange einordnen konnten. Wir waren so ziemlich die letzten, die ganz entspannt das Gelände verlassen haben.

Das meiste Leergut

Das geniale Wetter am Freitag sowie die allorts ausgesprochene Empfehlung bei solch großer Hitze genügend zu trinken, hat uns dazu verführt unseren Wasserhaushalt weit über das notwendige Maß aufzufüllen – No Ballads.



- **PKW-An-u. Verkauf**
- **EU - Neufahrzeuge**
- **Autovermietung**
- **Abschleppdienst**
- **Fahrzeugaufbereitung**
- **Autoreparatur**
- **HU + AU**
- **Unfallinstandsetzung**

Ständig ca. 70 gepflegte Gebrauchte an Lager



66839 Schmelz • Hoher Staden 5a



068 87 - 8 94 81 18

www.autofrankschmelz.de

Klapp am Ring

Klapp am Ring 2024 – Höchstleistungen und Rekorde am laufenden Band

Rekord Fuchsröhre

Zwar mit dem Renner aber Max Versklappen hat als erster unserer Truppe die 100 Km/h Marke geknackt – ganz so weit weg waren die Klappies aber nicht – an 96 haben wir auch gekratzt.

Schönster Sonnenaufgang

Döttinger Höhe morgens 5:17 Uhr - Döttinger Höhe – hinter uns geht die Sonne auf, vor uns das Fahrerlager beinahe unter – Platzregen mit Gewitter – haben wir halt ne Pause eingelegt und nochmal etwas gegumbelt.



Der längste Stint

Wenn die Grüne Hölle ruft, wächst selbst Klappie Stewart immer mal wieder über sich hinaus. Startrunde und noch ne Runde sind eigentlich schon Standard, ne dritte dranhängen geht unter Umständen gerade noch, aber dann aus Übermut noch ne vierte wagen – da wird sogar die Döttinger Höhe zur Hohen Acht – von Krämpfen zum Schieben gezwungen – leider geil – wenn man mit Rennradfahrern das gleiche Leid teilt.

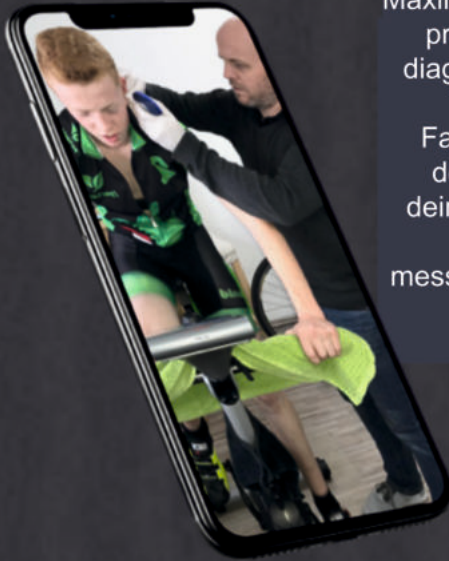

Maximiere deine Leistung mit einer professionellen Laktatleistungsdiagnostik! Wir bieten individuelle Tests auf dem Laufband oder Fahrradergometer an. Entdecke dein volles Potenzial, indem du deine Ausdauerleistungsfähigkeit genau analysieren lässt. Wir messen deine Leistung und liefern maßgeschneiderte Trainingsrichtlinien.

Unabhängig von deinem Fitnesslevel hilft dir die Diagnostik, dein Training zu optimieren und deine Ziele zu erreichen. Buche noch heute deine Laktatleistungsdiagnostik und bringe deine sportliche Performance auf das nächste Level!

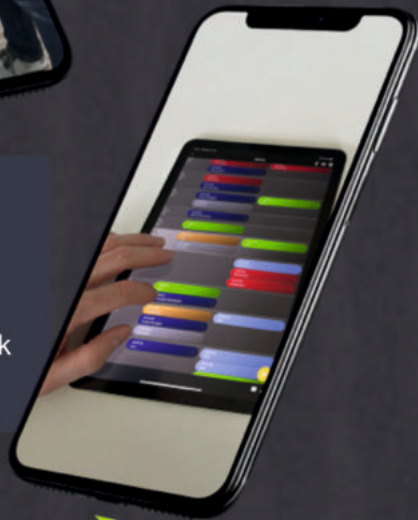

Dr. Dominik Schammne
www.sportwald.de
info@sportwald.de
+49 6854 3284500



sportwald

Klapp am Ring

Klapp am Ring 2024 – Höchstleistungen und Rekorde am laufenden Band

Die längste Gänsehaut

Eine halbe Stunde vor Rennbeginn wird zur Startaufstellung aufgerufen – tausende von Rennradfahrern klicken nervös in die Pedale ein und nach 5 Metern wieder aus und wir mittendrin – wie die Gladiatoren schieben wir mit einer Hand am Sattel und breit geschwellter Brust die Klappräder nebeneinander Meter um Meter nach vorne. Spätestens dann beginnt bei jedem von uns die Haut von Gans. Wenn man dann nach dem Start bei den vielen Zuschauern an der Strecke vorbeifährt und gefühlt jeder uns kennt und anfeuert ist das leider geil – kann man einfach nicht anders beschreiben.



AKTIV RESORT IM PFÄLZERWALD

Direkt an
den Touren
13,14 &15



- Chalets
- Lodges
- Pool
- Sauna
- Bistro
- Bikeverleih
- Bikeshop

Village
FBA

www.fba-village.de

Am Sonneneck 2 + 4 · 76891 Bundenthal · Tel. 06394 9209474 · info@fba-village.de

Mädels Tour 2024

Wie jedes Jahr ruf die FBA Village Bundental die Mädels zu sich. Dieses Jahr in kleiner Runde, die hatte es aber in sich ☺. Im Vordergrund stand gemeinsam gemütlich den Pfälzerwald zu erkunden. Samstags radelten wir von Hütte zu Hütte und hatten viel Spaß. Sonntags stand dann „Radeln Grenzenlos“, ein Grenzüberschreitendes Fahrradfest, auf dem Programm. Auf dem grenzüberschreitenden Rundweg in den Nordvogesen erwarteten uns in den teilnehmenden Orten verschiedene Festivitäten die wir natürlich voll ausnutzen ☺.
Wie sagt Uwe immer?.... Was soll ich sagen einfach, geil ☺



RAD²

Alle Höllenmitglieder erhalten **6,66 %** und der Höllennachwuchs **16,66 %** auf **ALLES***.

*außer Tiernahrung ☺

Wir wünschen allen Teilnehmern ein **höllisch geiles** Wochenende!

BIKESHOP

Jochen 0151 5949 7244

Florian 0176 8308 7444



- ☒ Dr. Wolff Rücken- und Gelenkzentrum
- ☒ Präventions- und Rehasport (Kein Abo. Keine Kosten.)
- ☒ Sauna & vieles mehr

**von gesetzlichen
Krankenkassen
bezuschusstes
Gesundheitstraining
in deiner Nähe!**

**JETZT KOSTENFREIES & UNVERBINDLICHES
PROBETRAINING VEREINBAREN!**



Am Talweiher 11
55765 Birkenfeld
Tel. : 06782 - 87 87 43 2

In der Au 1, 66629 Freisen
Tel. : 06855 - 35 94 94 9

Schnitzeljagd 2024

Bevor die Schnitzeljagd offiziell zu Ende ging und die tollen Preise verliehen wurden, starteten wir am Freitag, 26.4.2024 mit Kidstraining und einer gemeinsamen MTB-Tour für Erwachsene. Schönes Wetter, Speis und Trank rundeten das anschließende gemütliche Beisammensein ab. An den „Fleisch-Turntables“ hatten wir tatkräftige Unterstützung eines Elternteils.

Mit genau 90 Anmeldungen, bei einer Altersspanne von 6-74 Jahren, haben wir einen neuen Rekord erreicht. Preise gab es für alle aktiven Schnitzeljäger, aber 35 haben es sogar geschafft alle 15 Orte zu finden. Dabei entstanden so viele tolle Fotos, dass der Sonderpreis für das kreativste Foto in diesem Jahr gleich an mehrere Teilnehmer verliehen wurde. Als Preise wurden u.a. eine Geldwertkarte im Wert von 24€ für das Weiselbergbad Freisen, eine GHF-Tasse sowie ein Multifunktionssporhandtuch und Süßigkeiten verliehen.





Freizeit mit Rückenwind!

Jetzt Ihr Wunsch e-Bike beim Experten vor Ort sichern!

- ✓ Große e-Bike Typen- & Markenauswahl
- ✓ Kompetente & Individuelle Beratung
- ✓ Kostenlose Probefahrten
- ✓ Leasing & Finanzierung



e-motion e-Bike Welt St. Wendel
Willi-Graf-Str. 8, 66606 St. Wendel

Tel: 06851 - 860 99 22
sankt-wendel@emotion.technologies.de

www.emotion-technologies.de
www.dreirad-zentrum.de

Öffnungszeiten:

Di-Fr	10.00 - 13.00 14.00 - 18.00
Mo	geschlossen
Sa	10.00 - 15.00

≡ **e-motion** ≡
DIE E-BIKE EXPERTEN

Kreativsten Fotos Schnitzeljagd 2024



Dem Himmel so nah 

Schamanisch - energetische Geistheilung

katjamerten.de

Freisen: 9209883



Ihr Spezialist, wenn es um die Werterhaltung Ihrer Bausubstanz geht



Sanierung - Beschichtung - Trocknung

Balkon-, Treppen- und Terrassensanierung, Flachdachsanierung
Bodenbeläge für Wohnbereiche und Bäder
Spezial-Beschichtungen für Schwimmbäder,
Produktions- und Verkaufsflächen

Klein Bautechnik GmbH

In der Zennwies 3

66629 Freisen

Tel.: 06855 - 99 66 00

Fax: 06855 - 99 66 01

E-Mail: info@klein-bautechnik.de

Internet: www.klein-bautechnik.de

Öffnungszeiten:

Montag - Mittwoch

8:00 Uhr - 12:00 Uhr und 14:00 Uhr - 17:00 Uhr

Donnerstag

8:00 Uhr - 18:00 Uhr

Freitag

8:00 Uhr - 12:00 Uhr

**Wir stehen für den Einsatz neuer Methoden und moderner Werkstoffe
Besuchen Sie uns, wir beraten Sie gerne**

Impressionen 20 Jahre GHF



2004 Fuhsroehre



2005 Triathlon Oberkirchen



2008 Crossduathlon Morbach



2010 X Mas Soccer



2011 Felsenalnd



2014 Mosel



2015 Rodenbach



2017 Zauberwald



2019 Marathon Daun



Drei aus der Hölle



Bester Mann



Die Drei vom Trail

Eis Cafe

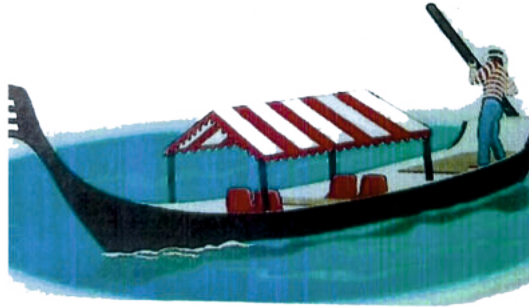

Bettin Ermes
Schulstr. 15 • 66629 Freisen

Metzgerei Schumacher

Metzgerei ✻ Partyservice

Freisen

Ringstrasse 14

Tel.: 0 68 55 / 6783

Baumholderstrasse 1

Tel.: 0 68 55 / 250

Nikolausfeier

Am 1. Dezember öffneten sich die Pforten der Hölle durch die unser Juppolaus stieg, um für strahlende Kinderaugen zu sorgen. Die Nikolausfeier auf dem Rathausplatz, die eher einem Weihnachtsmarkt glich, war ein voller Erfolg. Bei Bratwürsten, Stockbrot, Kinderpunsch und Glühwein ließen wir es uns gut gehen. Natürlich hatte Juppolaus auch eine schöne Bescherung für die Kids im Gepäck. Jedes Kind erhielt einen original Jupp - Adventskalender und kleine Leckereien. Ein rundum gelungener Jahresabschluss. Wir freuen uns schon auf die kommende Weihnachtszeit.



H & W

Bauelemente

- TORE • TÜREN • FENSTER • ANTRIEBE
- ROLLADEN • MARKISEN

Hell & Werle

Rückweilerstr. 2 • 66629 Freisen

Tel.: 0 68 55 - 78 49

Fax: 0 68 55 - 18 42 81

Mobil: 01 60 - 94 71 42 93 (Herr Hell)

Mobil: 01 60 - 94 71 47 18 (Herr Werle)



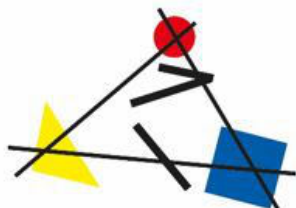

BIKESPORT SCHEID

ÖFFNUNGSZEITEN

Dienstag - Freitag:
9.00 - 12.00 und 14.00 - 18.00 Uhr

Samstag:
9.00 - 13.00 Uhr

Montag geschlossen

Schaumbergstr. 131

66822 Lebach

Tel.: 06888 91833

www.bikesport-scheid.de

Sportfest Special Olympics

Drei unserer Höllenhunde machten sich auf den Weg nach Saarbrücken zu Olympics Saarland um diese als Volonteer bei dem Sportfest für Förderschulen zu unterstützen. Über 200 Kinder aus zwölf Schulen nahmen an dem Fest teil. An zwölf Stationen konnten die Kinder ihr Können bei Spiel und Spaß unter Beweis stellen. Die Drei berichteten, es sei ein sehr erfüllender Tag gewesen.



FULLGAZZZ IN DER HÖLLE

Wheelsports Dressler e.K.  info@wheelsports.de



Der Radladen aus dem Herzen der Pfalz!

Zeisselstraße 5
66919 Weselberg

Ihre Krankenpflegestation in der Gemeinde Freisen



Ambulante Krankenpflege

Pflegen . Helfen . Betreuen

Wir
bilden
aus!

Wir sind an 365 Tagen,
rund um die Uhr, für Sie erreichbar!

Talbrückstr. 2a • 66629 Oberkirchen

☎ 0 68 55 / 71 73

✉ deltapflege@t-online.de

Zugelassen zu allen Kassen



Meisterbetrieb

Jörg Lehmann

DACH- WAND- UND ABDICHTUNGSTECHNIK

- Dächer aller Art
 - Bleche in allen Formen
 - Bauwerksabdichtung
 - Kaminsanierung
- Zennwies 4 66629 Freisen
Tel. 0 68 55 / 74 66
Fax 0 68 55 / 184 659
Mobil 0171 / 307 96 24

HOLZ! WERBESERVICE

KUNDENSTOPPER T-SHIRT-DRUCK
WERBEBANNER VISITENKARTEN
AUFKLEBER PLAKATE ROLL-UPS
BRIEFPAPIER FLYER STEMPEL
FAHRZEUGBESCHRIFTUNGEN
XXL-DIGITALDRUCK

66869 Kusel | www.holz-werbeservice.de

Picobello. Wir sind, wie in den letzten 10 Jahren, auch in diesem Jahr dem Aufruf der Gemeinde Freisen zum Picobello gefolgt. Groß und Klein waren rund ums Höllodrom unterwegs um den Wald von Müll zu befreien. Diesen Tag haben wir aber auch genutzt um unser Höllodrom für die Saison vorzubereiten





OPTIK SCHRANZ



Ihr Augenoptik Fachgeschäft in
Freisen und Baumholder
seit 1893

Baumholder
Kennedyallee 1
55774 Baumholder
Tel. (0 67 83) 5977
E-Mail: info@optikschranz.de



Freisen
Bahnhofstraße 50F
66629 Freisen
Tel. (0 68 55) 18 47 34
E-Mail: info@optikschranz.de

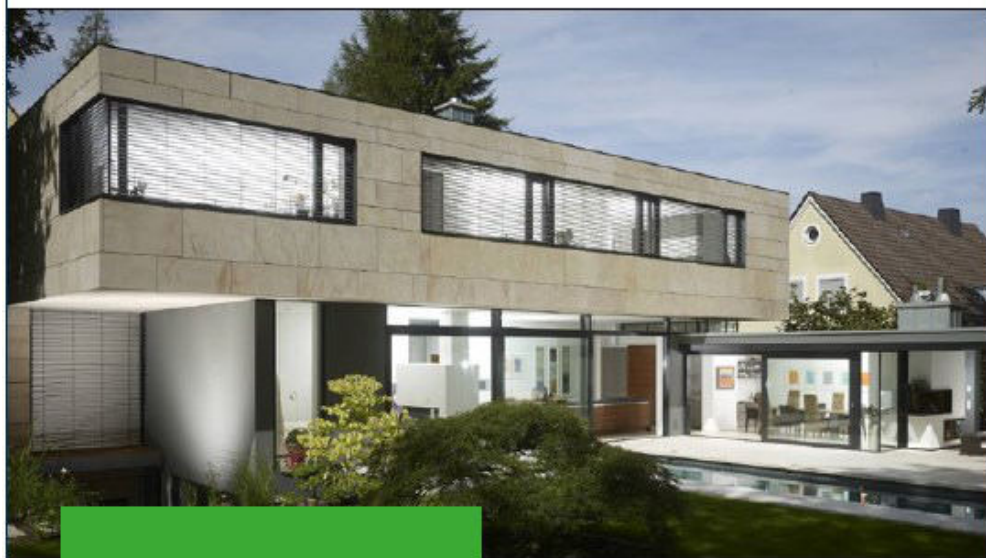

Ihr Partner
für hochwertige
Fenster, Türen und
Fassadenprodukte
aus Aluminium
und Glas

Komplett aus einer Hand:

- Fenster und Türen aus Aluminium
- Minimal-Schiebetüren
- Fassaden aus Aluminium
- Glasbau
- Sonnenschutz
- Rauch- und Brandschutztüren

- Aufmaß
- Produktion
- Lieferung & Montage

Schneider GmbH & Co. KG
Fenster. Fassaden. Glas.
Im Bächel 1
D-66885 Altenglan

Tel.: 06381-4200-0
www.schneider-gmbh.eu

Gemeinsam Helfen Freunde

GHF stand am 1. Juni, wie so oft für Gemeinsam Helfen Freunde. Mit 13 Höllenhunde reiste man nach Völklingen zum Landessportfest der Special Olympics Saarland. Es war uns eine große Freude hier als Helfer auf der Laufstrecke den Veranstalter zu unterstützen.



FT– Montage GmbH
Auf der Schwann 6
Gewerbegebiet
66629 Freisen
Tel. 0 68 57 / 699 89 10

BEDACHUNGEN

www.ft-montage.com



Ihre Kanzlei für die Westpfalz und das Saarland

Wir bieten Bürgerinnen und Bürgern sowie kleinen und mittelständischen Unternehmen jederzeit fachkundige Beratung und engagierte Vertretung in diversen Rechtsgebieten.

NEUES AUSSEHEN!
VERTRAUTE STÄRKE!

- Arbeitsrecht
- Familienrecht
- Erbrecht
- Mietrecht
- Strafrecht/Bußgeld
- Verkehrsrecht
- Allgemeines Zivilrecht

Marco Forster
Rechtsanwalt
Fachanwalt
für Familienrecht

Jana Lutz
Rechtsanwältin

Wolfgang Siegele
Rechtsanwalt i.R.
als angestellter
Assessor



RECHTSANWÄLTE



STFRechtsanwaelte



_stf_rechtsanwaelte

06383 5000

stf-anwaelte.de

Glan-Münchweiler

Das kostenlose

GIRO,00 KONTO

ist wieder da.



Jetzt
SpardaGiro
eröffnen!

www.sparda-sw.de

Sparda-Bank



ecoparc
concepts

follow us

ECOPARCCONCEPTS



ECOPARCCONCEPTS

MOUNTAINBIKE PROJEKTE

KONZEPTE
PLANUNG
& BAU

für

VEREINE

KOMMUNEN

UNTERNEHMEN

www.ecoparc-concepts.de

Erstes Trikot 2006





 CLS - MTB Team

Zollagentur • Zollsoftware • Versandsoftware
www.cls-versand.de • www.zollager.cloud



Custom(s) Logistics Solution

www.cls-gmbh.de

Veranstaltungsshirts 2024



- **Kompletter Dachausbau**
- **abgeh. Akkustikdecken**
- **Schall- u. Brandschutzdecken**
- **Leichtbautrennwände**

Robert-Stolz-Str. 1 · 66629 Oberkirchen

Tel.: 06855 - 18 42 24 · Mobil 0171 - 790 12 73 Jung.Steffen@t-online.de

Ihr Spezialist für alle Fragen rund ums Bauen!

Meisterhaft



kloos



Bau-GmbH

„... seit 1909“

55779 Heimbach
Am Hahnenhübel 14
Tel.: 067 89/97 79-0
Fax 067 89/97 79-79

66606 St. Wendel
Bahnhofstr. 10-14
Tel.: 068 51/80 251 19
Fax 068 51/80 251 20

E-Mail:
info@kloos-bau.de
Internet:
www.kloos-bau.de

Diehl

TECHNISCHE GEBÄUDESYSTEME

Bahnhofstraße 30 - 55774 Baumholder

Tel.: 06783 8217 - Fax: 06783 8210

E-Mail: baumholder@diehl-gmbh.de

www.diehl-gmbh.de

GRÜNE HÖLLE FREISEN



UPHILL

Der kürzeste Uphill der Welt in unter 3 Minuten wieder am Start.



DOUBLE NICO

Für flowigen Fahrspass vom Anfänger bis zum Profi - gebaut von Nico Reuter und Nico Vink.



PFLANZGARTEN I

Jumps für Fortgeschrittene. Für Einsteiger zum herantasten mit überrollbaren Elementen.



PFLANZGARTEN II

Jumpläne für Fortgeschrittene und Profis - gebaut von Fabio Schäfer und Nico Reuter.



FLUGPLATZ

Für Amateure und Profis die gerne fliegen - Drops in drei Schwierigkeitsklassen.



BERGWERK

Ein technischer Singletail mit Steilabfahrt zum Schluss von der GHF Crew für euch gebaut.



Weiselbergbad

66629 Freisen Oberkirchen

Telefon: 06855 – 1515



Ferdinands-Café-Restaurant

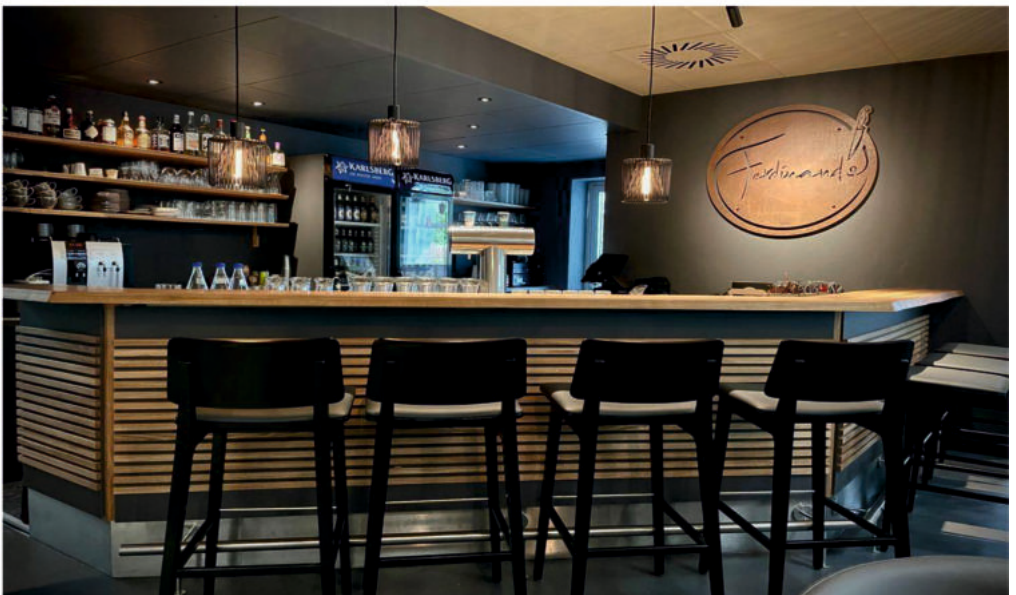

Kegelbahn-Termine bitte vorab reservieren

Bau Höllodrom





M. Fries
Stuckateurmeister

Stuck – Putz – Trockenausbau
Vollwärmeschutz – Anstrich

Rosenstraße 18

66629 Oberkirchen

Tel: 0 68 55 / 12 19

Mobil: 0171 671 2280

www.fries-stuckateurmeister.de

Bouldern statt Biken

Im November blieben die Räder zu Hause, stattdessen waren wir bouldern in Bexbach im @boulder_olymp Boulder Olymp. Ca. 30 Kids, Jugendliche und einige Eltern sammelten erste Klettererfahrung (ohne Seil und Gurt in „Absprunghöhe“). Die Kids und Eltern hatten einen riesen Spaß und konnten sich richtig auspowern. Damit die „Akkus“ ständig gefüllt werden konnten, hat die gute Seele des Vereins, Sabine, mal wieder für eine standesgemäße Verpflegung gesorgt. In den Pausen wurde viel gequatscht, gelacht, Tischkicker gespielt, ... und nach 5 Stunden bouldern, traten wir ca 15:30 Uhr zufrieden die Heimreise an.



Sparda-Bank



CHRISTIAN MÜLLER

Tischlermeister

St. Wendeler Str. 37

66871 Pfeffelbach

Fon 0 63 84 - 51 48 21

Fax 0 63 84 - 51 48 22

cm@kuechensysteme-mueller.de

www.kuechensysteme-mueller.de

Innenarchitektonisches Gesamtkonzept

Die Küche passt perfekt in Ihr neues
oder auch altes Zuhause.

Raumbezogene Küchengestaltung

Besondere bauliche Einschränkungen?
Kein Problem!

3-dimensionale Planung direkt auf Ihr Handy, Pad oder bei uns im Kino

Erleben Sie Ihre neue Küche schon in der
Planungsphase live und „hautnah“.



KÜCHENSYSTEME

DARAN MÜSSEN SIE DENKEN!



FAHRRÄDER UND E-BIKES – DIE VOLLKASKOVERSICHERUNG FÜR IHR ZWEIRAD

Ein hochwertiges Bike kann durchaus in der Preisklasse eines soliden Gebrauchtwagens liegen. Nicht verwunderlich, dass jährlich hunderttausende Fahrräder gestohlen werden. Nur jeder zehnte Fall wird von der Polizei aufgeklärt. Aber auch Schäden nach einem Unfall können einen großen finanziellen Schrecken nach sich ziehen.

Gerne klären wir Sie in einem unverbindlichen Gespräch über alle notwendigen Absicherungen auf.

MITVERSICHERUNG ÜBER DIE HAUSRATVERSICHERUNG

- Einbruchdiebstahl • Feuer • Leitungswasser • Naturgefahren

Achtung: Einfacher Diebstahl (außerhalb von verschlossenen Räumen) meist nur bei ausdrücklichem Einschluss gegen Mehrprämie mitversichert.

SEPARATE FAHRRADVERSICHERUNG

- Diebstahl (auch auf offener Straße)
- Teildiebstahl
- Vandalismus
- Schäden durch Unfall und Sturz
- Versicherung von Akku und Motor
- Feuchtigkeits- und Elektronikschäden
- Brände und Kurzschluss
- unsachgemäße Handhabung
- Naturgefahren

Fahrrad-Schutzbrief:

- 24h-Notfall-Hotline
- Pannenhilfe und Abschleppdienst
- Transport zur Werkstatt
- Bergung
- Fahrradrücktransport
- Ersatzfahrrad
- Übernachtungskosten
- Notfallbargeld

 **Unterstützt der Motor eines E-Bikes den Fahrer über 25 km/h hinaus oder beschleunigt der Motor – ohne Tretunterstützung – über eine Geschwindigkeit von 6 km/h hinaus, gilt das E-Bike als Kleinkraftrad und eine Kfz-Haftpflichtversicherung ist Pflicht.**

Als Versicherungsmakler beraten wir Sie unverbindlich, individuell und objektiv. Wir sind nicht an eine Gesellschaft gebunden und können Ihnen somit eine große Produktpalette – nahezu Produkte des gesamten Versicherungsmarktes – anbieten. Wir arbeiten im Auftrag unserer Kunden und stehen Ihnen bei allen Fragen kompetent zur Seite. Gerne möchten wir auch mit Ihnen eine solche Partnerschaft eingehen. Kontaktieren Sie uns!

Dieses Druckstück dient nur der vorläufigen Information und ist eine unverbindliche Orientierungshilfe. Weder die VEMAs (s) noch die garantierte Versicherungsdeckung übernehmen eine Gewähr für die Vollständigkeit, Richtigkeit und Aktualität der Informationen. <http://www.neutra.de> oder info@neutra.de (06851 5275)

**NEUTRA GmbH Versicherungsmakler • Hospitalstr. 1 • 66606 St. Wendel
Tel.: 06851 / 5275 • Fax: 06851 / 3019 • info@neutra.de • <http://www.neutra.de>**



FAHRZEUGSERVICE

LACKIERUNGEN



**Ihr freier KFZ-Fachbetrieb und
Servicepartner.**

66629 Freisen

Auf der Schwann 18

Telefon: +496857 - 179070

Fax: +496857 - 179069

Email: info@cm-fahrzeugservice.de

Lange Nacht am See 2024

Wie toll seid ihr bitteschön? 1.027 Anmeldungen, davon etwa 800 Sportler, die mit uns vor Ort um den Bostalsee gefahren sind und fast 300 sind bis zum Frühstück geblieben. Nie im Leben haben wir vor zehn Jahren damit gerechnet so viele Radfahrer für diese Aktion zu gewinnen. Wenn wir uns so umhören, hat es euch durch die Bank riesigen Spaß gemacht und ihr wollt wiederkommen, dann sogar noch weitere Mitstreiter für uns begeistern. Wir heißen euch schon jetzt in 2025 (Wunsch, Mitte Juni) herzlich willkommen. Wir wollen genau an diesem Konzept festhalten. Ihr dürft fahren, egal ob am See oder wo auch immer, egal ob 5 oder 300km. Ihr dürft campen. Ihr dürft euch feiern lassen und selber feiern. Ob laut oder leise – das müsst ihr mit eurem Nachbar klären. I Uwe Neufang und Nico Rosenhauer waren mit der Kamera unterwegs – ihre tollen Bilder findet ihr unter bilder.g-h-f.org. Egal wie, bleibt bunt, sozial und sportlich...Gruß aus der Hölle, der Grünen Hölle Freisen Eure Höllenhunde www.g-h-f.org

Der erste Spendenempfänger der Langen Nacht am See 2024 ist der Sportverein der Special Olympics Saarland. Sie können sich über die Hälfte der Spenden freuen.

Die zweite Hälfte des Erlöses ging an Little Giants Kinderhilfe e.V. Saarland. Ambulanter Kinderpflegedienst, Hilfe wo Hilfe nötig ist. Hier wollen wir speziell die neue Gruppe um Jonas Lang und Gabriele Stein unterstützen. Wir freuen uns sehr, hier mit euch einen kleinen Beitrag leisten zu können.



Gültig: ab
01.01.2023

FREISENER DÖNER & PIZZAHAUS

Bahnhofstr. 18 - 66629 Freisen

NUDELN - FALAFEL - LAHMACUN - PIDE - SALAT



**Online
Bestellen**

**freisener-
doener.de**



Anrufen - Bestellen - Abholen



06855 - 99 64 50

Öffnungszeiten :
Montag - Freitag:
11:00 - 22:00 Uhr
Sonntag & Feiertage:
16:00 - 22:00 Uhr
Samstag Ruhetag

Impressionen 20 Zoll Bagasch

World Klapp Monnom



Green Hell Racing Klapp
Schopp 2017

Bagasch



Ziel Rad am Ring
2019



people - precision - performance



www.leffer.de/de/Karriere



bewerbung@leffer.de



seit
1946



100%
familiengeführt



Karriere
mit
Zukunft



Erleben Sie Spitzenqualität und Innovation im Sondermaschinen- und Anlagenbau! Als internationaler Hidden Champion erarbeiten wir seit über 75 Jahren kundenspezifische Lösungen und bieten zukunftsorientierte Arbeitsplätze. Familienunternehmen mit Leidenschaft und Präzision - gestern, heute und morgen!

Zum Ausbau unserer Spitzenposition suchen wir engagierte Verstärkung in den Bereichen Technik, Verwaltung, Produktion, Industrieservice und Montage.

Werden Sie Teil unserer Erfolgsgeschichte!

Jetzt bewerben!

Interview Wolfgang Alles

Zum Schluss blicken wir mit Wolfgang Alles, Bürgermeister der Gemeinde Freisen von 1994 bis 2012 zurück.



GHF:

Hallo Wolfgang, nicht nur jetzt nach 20 Jahren MTB Sport mit der Grünen Hölle Freisen denke wir gerne zurück an unsere Anfangszeit.

Du warst amtierender Bürgermeister und somit unser erster Ansprechpartner. Erinnerst du dich noch als Uwe Glasen dich mit der Idee überfiel ein MTB Rennen in Freisen zu veranstalten?

Wolfgang:

Daran erinnere ich mich sehr gut. Das war kein Überfall, sondern eine interessante Begegnung mit einer für unsere Gemeinde neuen Initiative.

Und für solche neue Ideen, die einerseits das Leben in unserer Gemeinde bereichern können und andererseits die Vielfalt der in der Gemeinde möglichen sportlichen Betätigungsfelder, insbesondere auch für Kinder und Jugendliche, vergrößern, hatte ich immer ein offenes Ohr.

Das Ganze war im Frühjahr 2004 in einem sehr zielführenden Gespräch mit Uwe Glasen.

Natürlich konnte ich im ersten Gespräch noch nicht komplett zustimmen. Nachdem Uwe mir den Streckenverlauf usw. vorgestellt hatte, galt es zunächst einige Eckdaten und Rahmenbedingungen abzuklären, hinsichtlich Eigentumsverhältnisse, Umweltschutzrestriktionen, Jagdausübung usw.

Wichtig war dabei, dass sich alle Flächen der Strecke in Gemeindeeigentum befinden, was den Start wesentlich erleichtern konnte.

Nach schneller Klärung dieser Fragen habe ich sehr gerne die Zustimmung und Unterstützung der Gemeinde Freisen gegeben.

GHF:

Obwohl unsere erste Veranstaltung wettertechnisch eine Vollkatastrophe war, hast du uns Mut zugesprochen und uns ermutigt weiter zu machen.

Wolfgang:

Neben der widrigen Wettersituation war es eine tolle erste Veranstaltung, die mich hinsichtlich des personellen Zuspruchs doch sehr positiv überraschte.

Auch war ich persönlich sehr von dem Engagement und der Professionalität von Uwe und seinen Mitstreiterinnen und Mitstreitern beeindruckt.

Ich hatte von Anfang an ein gutes Gefühl, daß die Initiative der „Grünen Hölle Freisen“ gelingen wird.



- Autogas-Umrüstung – Autoglas
- Reparaturen aller Fabrikate
- Elektronische Achsvermessung
- Hauptuntersuchung – Abgasuntersuchung
- Unfallinstandsetzung
- Mietwagen – Reifenservice
- Neuwagen – Jahreswagen
- Gebrauchtwagen mit Garantie
- Finanzierung
- Leasing – Versicherungen



martin-zettl

66629 Oberkirchen ● Gartenstrasse 2
Telefon (0 68 55) 99 71-0

e-mail: fahrzeuge@automartin-zettl.fsoc.de
www.automartin-zettl.de

Interview Wolfgang Alles

GHF:

Ja, genau 2005 waren dann auch schon fast doppelt so viele Fahrer am Start

Wolfgang:

Das stimmt. Besonders beeindruckt hatte mich dabei das umfangreiche Angebot, für die Kinder ein Rennen anzubieten und zu sehen, mit wie viel Spaß und Eifer die Jugend bei der Sache war.

GHF:

2005 haben wir dann auch noch einen drauf gesetzt und zusätzlich eine CTF für die Tourenfahrer angeboten.

Wolfgang:

Auch hier habe ich gerne unterstützt, denn durch die ehrenamtliche Pflege und Wartung der Wege hat letztendlich auch die Gemeinde mit neuen Möglichkeiten der Wegenutzung für Wanderer profitiert.

GHF:

2006 haben wir dann beide Veranstaltungen zusammengeführt und bis heute ein komplettes Wochenende daraus gemacht.

Was aber noch wichtiger war, der Umzug vom Freizeitplatz auf den Rathausplatz mit Nutzung der Bruchwaldhalle.

Die Rennstrecke wurde größer und attraktiver. Auch das Tourenangebot um Freisen wurde weiter ausgebaut.

Wolfgang:

Hierbei hatten wir auch mit unserem Bauhof an der einen oder anderen Stelle aktiv unterstützt, insbesondere bei der Streckenverlegung in den Bereich der oberen Schulstraße zur Landstraße hin, wobei wir durch den Bauhof der GHF personell und materiell helfen konnten.

Der Umzug der Veranstaltung vom Freizeitplatz zum Rathausvorplatz mit Nutzung der Bruchwaldhalle hat sich bewährt und gibt ein Beispiel, wie wichtig unsere Einrichtungen rundum und im Rathaus und Bruchwaldhalle für unsere sportlichen und kulturellen Aktivitäten für unsere Gemeinde sind, und deren Bau uns große Schritte voran gebracht hat.

GHF:

Mittlerweile sind wir einer der Größten Sportveranstalter im LK St. Wendel und nicht zuletzt mit der größte Radsportveranstalter im Süd-Westen.

Im letzten Jahr hatten wir über 1.100 Sportler an unserem MTB Wochenende in Freisen.

Nimmst du das, auch wenn du nicht mehr in der Verantwortung stehst, aktuell wahr?

Wolfgang:

Natürlich, wenn auch nicht mehr immer stets vor Ort, dann über die Medien und entsprechende Informationen von den handelnden Personen sowie dem Internet.



Interview Wolfgang Alles

Die kreisweite Bedeutung der GHF, sowie deren Ausstrahlung über die Kreisgrenzen hinaus, trägt wesentlich dazu bei, unsere Gemeinde und unseren Landkreis weiter als Tourismus- und Sportregion bekannter und attraktiver zu machen.

Die „Lange Nacht am See“ ist nur ein Beispiel für das herausragende Engagement der „Grünen Hölle Freisen“, bei der neben dem sportlichen Aspekt auch Geld für soziale Zwecke gesammelt und gespendet wird.

Ich denke, die GHF hat sich in den vergangenen 20 Jahren zu einer festen Größe im Veranstaltungskalender der Gemeinde und der Region entwickelt und ist ein guter Botschafter der Gemeinde geworden.

Hierüber können wir alle nur froh und der GHF mit all ihren Aktiven dankbar sein.

Ich wünsche euch für die Zukunft weiterhin ein gutes Gelingen und stets viel Freude und Erfüllung bei allen euren Vorhaben.

GHF:

Danke Wolfgang, Dank das Du an uns geglaubt hast und Danke das Du uns von Anfang an unterstützt hast. Bleibe bitte weiterhin sportlich, fit und gesund.

Gerne schreiben wir in 10 Jahren zum 30. Jubiläum wieder ein paar Worte zusammen auf.



- Metallbau
 - Heizungsbau
 - Solartechnik
 - Umwelttechnik
- St. Wendeler Str. 42
66625 Wolfersweiler
Tel. 0 68 52 / 62 92
mobil: 01 70 / 23 13 178



KIRNER VERBINDET

SEIT 1798



Seit Generationen steht Kirner Bier
für Qualität aus unserer Region

Als älteste Privatbrauerei in Rheinland Pfalz fühlen wir uns seit 1798
höchster Braukunst verpflichtet. Geprägt von Tradition & Leidenschaft
entstehen hier an der Nahe Bierkreationen in Spitzenqualität.



KIRNER
Privatbrauerei

KIRNER VERBINDET
SEIT 1798

MEHR UNTER:
WWW.KIRNER-BIER.DE